

Anmeldung

Fachakademie für Heilpädagogik

Rummelsberg 74
90592 Schwarzenbruck
Tel. 09128 50-3770

Online-Anmeldung unter:

heilpaedagogik-rummelsberg.de/fachtag
heilpaedagogik@rummelsberger.net

Anmeldeschluß: 28.09.2018

Kosten

Der Unkostenbeitrag beträgt 50 Euro, ermäßigt 40 Euro
(Studierende und M. m. Schwerbehinderung).

Menschen an Ihrer Seite.
Die Rummelsberger

heilpaedagogik-rummelsberg.de/fachtag

Entwicklungsprozesse (beg-)leiten.

Fachtag an der Fachakademie
für Heilpädagogik Rummelsberg

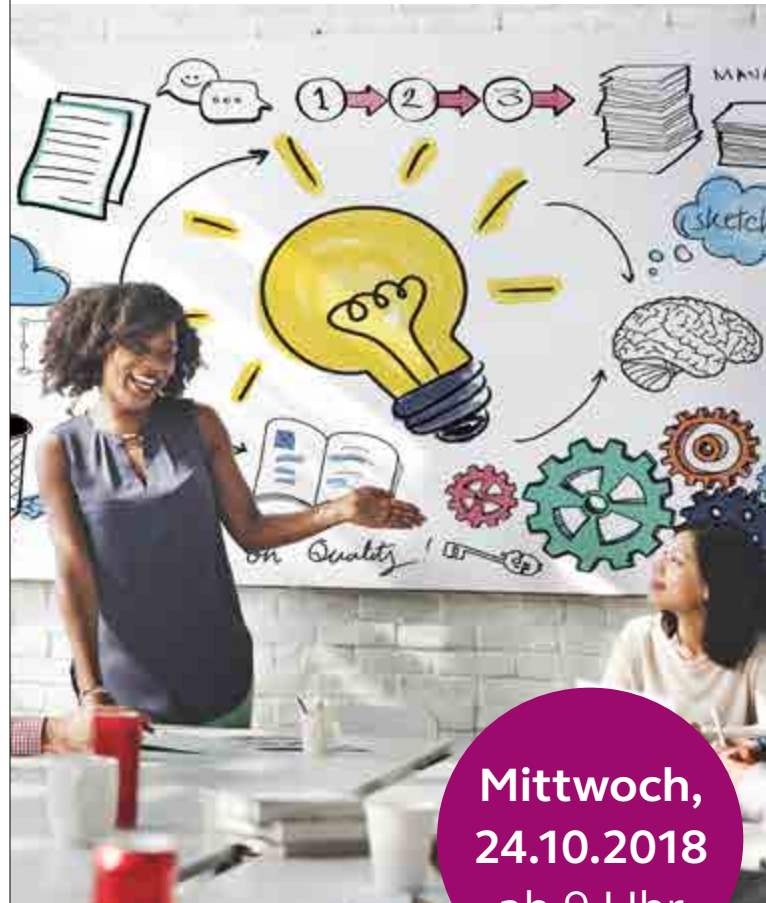

© fotolia/Reawpixel.com

**Mittwoch,
24.10.2018
ab 9 Uhr**

Menschen an Ihrer Seite.
Die Rummelsberger

heilpaedagogik-rummelsberg.de/fachtag

0618/17231

Veranstaltungsort

Besucherzentrum, Rummelsberg 45

9.00 - 9.30 Uhr Ankommen

9.30 - 9.45 Uhr Begrüßung

9.45 - 11.45 Uhr Fachvortrag

„Auf der Suche nach Führung –
Organisationen als Orte der
Sinnggebung“

12.00 - 13.00 Uhr Mittagspause

Workshops in der

Fachakademie für Heilpädagogik, Rummelsberg 74

13.00 - 14.30 Uhr Workshops

14.30 - 15.00 Uhr Pause

15.00 - 16.30 Uhr Workshops

Fachvortrag

Auf der Suche nach Führung – Organisationen als Orte der Sinnggebung

Seit gut 70 Jahren leben wir weltweit in einer durch Manager gesteuerten Welt. Das Leben der Menschen wird dadurch immer funktionaler und zielorientierter. Mehr und mehr ist die menschliche Seele eine individualisierte und organisierte Seele, die sich in einer individualisierten Erinnerung, Sprache und moralischem Bewusstsein offenbart. All das hat zur Konsequenz, dass jeder Mensch sein Leben selbst meistern muss. Dabei ist er zwar selbstständiger geworden, paradoxerweise jedoch immer abhängiger von seinen Mitmenschen. Dies fordert aus unserer Sicht eine neue Dimension der Führung. Der Anspruch – Führungspersönlichkeit zu werden – richtet sich an jeden Menschen. Nur so können Organisationen zu Orten der Sinnggebung werden.

Prof. Dr. Adriaan Bekman

Soziologe, Gründer und Direktor von IMO – instituut voor mens en organisatieontwikkeling, Hanze University Groningen, Niederlande

Diakon Christian Oerthel

Leiter des Fachbereichs Berufliche Schulen und Studiengänge für Soziale Berufe der Rummelsberger Diakonie und Mitglied von IMO-Deutschland

„ Suche nicht nach Fehlern,
suche nach Lösungen.“

(Henry Ford)

Workshop-Angebote

Will ich das wirklich? – Leiten und Leiden im Spannungsfeld von heilpädagogischem Auftrag und Personalverantwortung. Schilderung eines Entscheidungsprozesses

Petra Lödel

Heilpädagogin, Lebenshilfe Fürth

Paul Moors Grundsätze als leitende Mitarbeitende verwenden, anwenden und sich davon halten lassen

Stephanie Bäsman

(MA Organisationspädagogik)

Schulleiterin Fachakademie für Heilpädagogik Rummelsberg

Heil(pädagogisch) leiten – zwischen Wirtschaftlichkeit und Profession?

Karin Ballwieser

Heilpädagogin, Dienststellenleitung Jugendhilfeverbund Altdorf

Thomas Bärthlein

Heilpädagoge, Regionalleitung und Verwaltung,
Jugendhilfe Nürnberger Land, RDJ Rummelsberg

Kontinuierliche Entwicklung einer Heilpädagogischen Praxis zur interdisziplinären Frühförderstelle, zu anderen Hilfen und Angeboten

Hermann Hain

Heilpädagoge, Frühförder- und Beratungsstelle

Heilpädagogische Praxis